

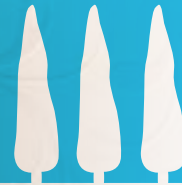

EV. WOHN- UND PFLEGEZENTRUM
CRONENBERGER STRASSE
GEPFLEGT LEBEN · QUALIFIZIERT BETREUT

„Hier fühl ich
mich wohl!“



IM MITTELPUNKT STEHT DER MENSCH MIT ALL SEINEN BEDÜRFNISSEN UND ANFORDERUNGEN IM LEBEN.

LEITBILD

In unserer Einrichtung steht der Mensch im Mittelpunkt. Die Würde aller in der Einrichtung lebenden und arbeitenden Menschen wird geachtet.

Für den Bewohner bedeutet dies:

Er erhält vor dem Hintergrund seiner Lebensgeschichte die bestmögliche Pflege und Betreuung, damit er sein Leben möglichst selbstbestimmt leben kann.

Für die Mitarbeiter bedeutet dies:

Durch einen transparenten und partnerschaftlichen Führungsstil soll in einer vertrauensvollen Atmosphäre Eigenverantwortung, Flexibilität und Eigeninitiative gefördert werden.

Wir betrachten die Mitarbeiterzufriedenheit als elementare Voraussetzung für dauerhafte Bewohnerzufriedenheit.

ZIELE DES BETREUUNGSKONZEPTES

- Eine Atmosphäre der Menschlichkeit im Sinne des Auftrages der christlichen Kirchen schaffen
- Strukturen erarbeiten, in denen der alte Mensch im Mittelpunkt steht
- Sicherung einer optimalen Pflegequalität
- Seelsorgerliche Betreuung in Glaubens-, Lebens- und Sinnfragen

IM ÜBERBLICK

DAS GELÄNDE & UNSERE ANGEBOTE

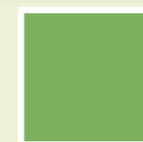
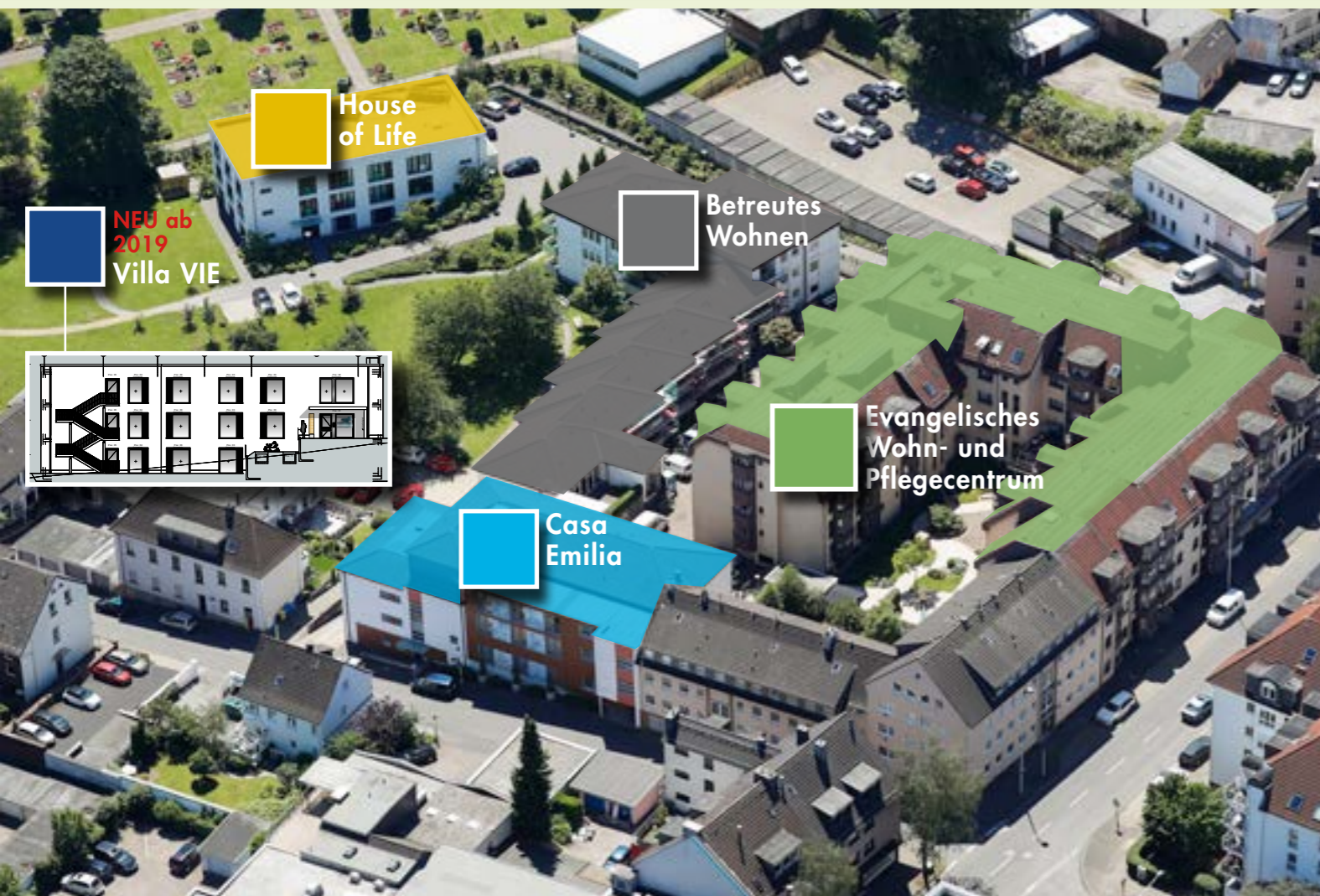

Evangelisches Wohn- und Pflegezentrum

- Stationäre Pflege/Kurzzeitpflege
- Einzel- und Doppelzimmer



Betreutes Wohnen

- Angrenzend an das Wohn- und Pflegezentrum
- Seniorenwohnungen mit Blick auf die Parkanlage



Casa Emilia

- Hausgemeinschaften für Menschen mit Demenz



House of Life

- Einrichtung für Menschen zwischen 18 und 60 Jahren mit Pflegebedarf



NEU ab 2019: Villa Vie

- Einrichtung für pflegebedürftige Menschen ab 18 Jahren mit psychischen Erkrankungen



Ambulante Pflege

- Wir kommen zu Ihnen nach Hause



Menü-Lieferservice

- Ausgewogene und abwechslungsreiche Menüauswahl

STATIONÄRE PFLEGE

IM EV. WOHN- UND PFLEGEZENTRUM

Gemeinsam Leben.
Mit Freunden, Nachbarn
und helfenden Händen.



Leben im Ev. Wohn- und Pflegezentrum

Unsere Einrichtung verfügt über 83 Einzel- und 20 Doppelzimmer, jeweils mit einem eigenen behinderten- und rollstuhlgerechten Bad. Alle Zimmer sind mit einem TV-Kabelanschluss sowie eigenem Telefonanschluss ausgerüstet. Die meisten Einzelzimmer haben einen Balkon. Durch verschiedene Apartmentgrößen besteht die Möglichkeit der individuellen Einrichtung mit Ihren eigenen Möbeln.

Der Innengarten unseres Hauses bietet unseren BewohnerInnen Gelegenheit zur Entspannung und ist ein wichtiger Kommunikationsort – besonders bei schönem Wetter. In unserem Restaurant, das jeden Nachmittag geöffnet ist, finden sich Bewohner und Angehörige gerne zu einem kleinen Plausch ein.

Unsere Friseurin ist Dienstag bis Freitagvormittag für Sie im Hause. Eine medizinische Fußpflege kommt alle 4 Wochen ins Haus. Unsere MitarbeiterInnen der Hauswirtschaft übernehmen die Reinigung Ihrer Oberbekleidung und Unterwäsche. Bettwäsche und Handtücher werden vom Haus gestellt.

Ihre Mahlzeiten nehmen Sie in den Speiseräumen der jeweiligen Wohngruppe oder im Restaurant des Hauses ein. Bei der Speisenzusammenstellung wird auf eine ausgewogene und altersgerechte Kost geachtet. Es werden außerdem diverse Diäten wie z.B. Schonkost, natriumarme Kost und Diabetiker-Kost angeboten.

Unser Restaurant;
hier trifft man sich gerne mit Angehörigen
und Bewohnern in gemütlicher Atmosphäre
auf einen kleinen Plausch.





Stationäre Pflege

Durch eine individuell geplante Pflege und Betreuung sichern wir unseren BewohnerInnen eine hohe Pflegequalität zu.

Unser Ziel ist es, vorhandene physische, psychische und soziale Fähigkeiten und Funktionen zu erhalten und zu fördern.

In den Tages- und Nachtablauf eingebunden, bieten wir unseren BewohnerInnen Übungen und gezielte Pflegemaßnahmen zur Mobilisierung und Aktivierung an.

Bei schwerkranken und sterbenden BewohnerInnen werden alle medizinischen und pflegerischen Maßnahmen ausgeschöpft, die eine Erleichterung ermöglichen.

Die individuellen Wünsche werden dabei respektiert. Durch unser geschultes Fachpersonal findet eine spezielle Krankenbeobachtung statt.

Diese Informationen bieten dem behandelnden Arzt wichtige Anhaltspunkte für Diagnostik und Therapie. Gerontopsychiatrisch veränderte BewohnerInnen werden ganz speziell und individuell betreut.

Bedürfnisgerechtes Angebot

- 83 Einzel- und 20 Doppelzimmer, jeweils mit eigenem behindertengerechten und rollstuhlgerechten Bad
- 10 eingestreute Kurzzeitpflegeplätze
- Friseur und medizinische Fußpflege vor Ort
- Die Gemeinschaftswohnräume und unser Restaurant laden zum Verweilen ein; der schön gestaltete Garten im Innenhof sowie eine große möblierte Terrasse sorgen für Entspannung an Sonnentagen

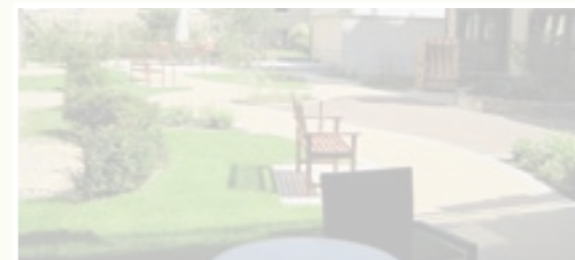

BETREUTES WOHNEN IN SENIORENWOHNUNGEN



Wir möchten, dass Sie da leben,
wo Sie zu Hause sind.



In den eigenen 4 Wänden

Wer hat beim Älterwerden nicht schon einmal ernsthaft erwogen, sich aller Mühen und Verpflichtungen zu entledigen, die eine große Wohnung oder ein Haus mit sich bringen, um ein bequemerer Leben zu führen? Vielleicht sind es auch die Treppen oder andere Hindernisse, die Fragen nach Sicherheit und Geborgenheit im Alter aufkommen lassen. Sollten Sie oder einer Ihrer Angehörigen in dieser Situation sein, sprechen Sie uns an.

Wir beraten Sie schnell, unkompliziert, kompetent und umfassend. Wir erarbeiten ein individuelles Betreuungsprogramm. Dabei ist oberstes Ziel, die Selbständigkeit, Mobilität und Eigeninitiative der Betroffenen zu fördern. Wir möchten Ihnen oder den Menschen, die Ihnen nahe stehen, neue Lebensfreude geben, indem wir das Vertrauen in die eigenen Fähigkeiten stärken. Und wir möchten, dass Sie da leben können, wo Sie sich wohlfühlen.

Beispiele aus dem Betreuungsprogramm:

- Installation einer Rufanlage
- 24 Stunden Bereitschaft
- Möglichkeit der Teilnahme an Angeboten, Festen und Feierlichkeiten des Ev. Wohn- und Pflegecentrums
- Vermittlung von hauswirtschaftlichen und haustechnischen Diensten
- Begleitung zu Arztterminen nach vorheriger Absprache

i

Die Betreuungsleistungen erhalten Sie zu einem Pauschalpreis von nur 82,- € monatlich.



Betreutes Wohnen

Bei uns finden Sie ein gemütliches Zuhause für den Lebensabend. Sie leben selbstbestimmt und unabhängig mit allem Komfort und Sicherheit in Ihrem eigenen Haushalt.

Kombiniert mit den Vorteilen des Lebens im Heim, erhalten Sie Versorgungs-, Betreuungs- und Pflegeleistungen, die individuell auf Sie abgestimmt sind.

Als Zusatzleistung bieten wir an:

- Reinigung der Wäsche
- Erledigung von Einkäufen
- Teilnahme am offenen Mittagstisch im Restaurant des Ev. Wohn- und Pflegecentrums. Der Mittagstisch findet zwischen 12.45 Uhr und 13.30 Uhr statt.
- Lieferung von Mittagsessen in die Wohnung
- Vermittlung von medizinischer Fußpflege



Altengerechte Wohnungen mit Blick auf den Park.



CASA EMILIA

FÜR MENSCHEN MIT DEMENZ

Gemeinsam!
– nicht einsam.

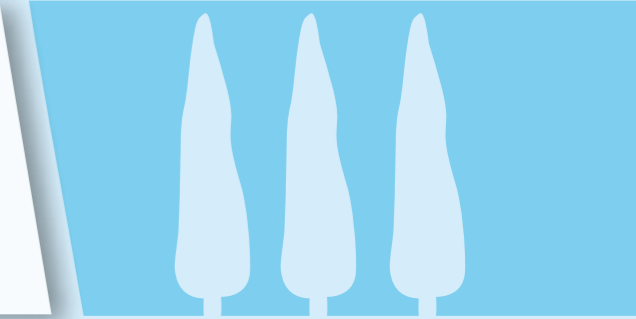

Hausgemeinschaften für Menschen mit Demenz

In unserer Casa Emilia in Solingen finden Sie ein schönes, sicheres und gemütliches Zuhause für Ihren Lebensabend. In hellen und freund-

lichen Räumen, welche von uns ansprechend eingerichtet sind, können Sie behaglich wohnen und eine gute Pflege genießen.

Grundlage des Konzeptes:

- Vertrautheit, Sicherheit, Normalität und Geborgenheit stellen die zentralen Leitgedanken einer Hausgemeinschaft dar.
- Es soll eine Form der Betreuung geschaffen werden, die sich an das normale, nicht institutionell geprägte Leben anlehnt und sich an der Biographie der BewohnerInnen orientiert.
- Die BewohnerInnen sollen alltägliche und jahrelang vertraute Verrichtungen weiterhin praktizieren können.
- Sie sollen vertraute Gerüche und Geräusche wahrnehmen und ein möglichst normales Leben führen.
- Vorrang hat die gemeinsame Bewältigung des Alltags.
- Deshalb ist die gemeinsame, voll funktionsfähige Wohnküche ein lebendiger Mittelpunkt, in der sich das alltägliche Leben abspielt.
- Soweit die Fähigkeiten der Mitglieder einer Gruppe es zulassen, können sie sich aktiv am Geschehen beteiligen, z.B. an der gemeinsamen Gestaltung des Tagesablaufes;
 - Aufstellung des Speiseplanes.
 - Hilfe bei der Zubereitung des Essens.
 - Wäsche waschen, bügeln, falten usw.
 - Staub wischen, Spülen usw.



Der lebendige Mittelpunkt ist die großzügige Wohnküche, hier spielt sich das gemeinsame Leben ab.



HOUSE OF LIFE

PFLEGE JUNGER MENSCHEN



Auf neuen Wegen.
Dabei sein, frei sein!



Für Menschen mit Pflegebedarf zwischen 18 und 60 Jahren

Oft werden Zugehörige dieser Altersspanne in Einrichtungen für Senioren untergebracht, weil dort die für die körperliche Versorgung notwendige Infrastruktur vorhanden ist – doch fühlen sich die Betroffenen da fast immer fehl am Platz. Denn diese Lösungen sind nicht auf ihre Bedürfnisse abgestimmt. Im House of Life

finden sie einen Ort mit familiärer Atmosphäre, individueller Betreuung und eine Gemeinschaft von Gleichgesinnten. In einem altersgerechten Umfeld mit einem durch Nächstenliebe geprägten professionellen Personal heißen wir Sie herzlich willkommen!

Was uns wichtig ist:

- Wir schaffen ein Zusammenleben, in dem Respekt und Würde selbstverständlich sind.
- Die Gestaltung der Wohnräume bietet Privatsphäre und die Möglichkeit zu persönlicher Entfaltung.
- Das Miteinander, die individuelle Betreuung und Pflege geschehen in einer familiären Atmosphäre.
- Wir fördern den Kontakt zu Angehörigen und Freunden, nach dem Wunsch der BewohnerInnen.
- Unsere Pflegekräfte werden als Bezugspflegekräfte zugeteilt und sind somit auch persönliche Bezugspersonen.

VILLA VIE FÜR PSYCHIATRISCH ERKRANKTE MENSCHEN MIT PFLEGEBEDARF

Ankommen -
Wohlfühlen -
Leben

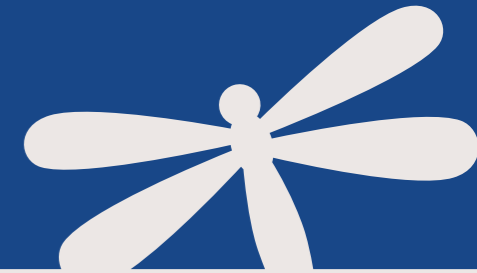

Ankommen und Lebenskraft finden

Menschen mit psychischen Erkrankungen haben oft viele stationäre Aufenthalte durchlaufen, kommen in ihrem gewohnten Umfeld mit ambulanten Hilfen nicht zurecht oder haben wegen ihrer Erkrankung soziale Kontakte und die Freude am Leben verloren.

Viele sind nicht mehr in der Lage, für sich selbst und ihre Sicherheit zu sorgen.

Es fehlt ihnen oft der Mut und die Kraft, Hilfen anzunehmen; sie bewegen sich in einer Abwärtsspirale.

Um dieses zu beenden, möchten wir in der „Villa Vie“ Lebenskraft und Mut für Neues vermitteln.

Wir wollen durch stabile Strukturen neue Wege eröffnen – mit Kompetenz und Menschlichkeit.

Ankommen und Hoffnung schöpfen

- In der „Villa Vie“ können Menschen mit psychischen Erkrankungen und Pflegebedarf ab 18 Jahren leben.
- In drei kleinen Wohngruppen von sieben bis neun Personen bieten wir die Möglichkeit, wieder Vertrauen und Sicherheit zu sich selbst und zu anderen Menschen zu gewinnen.

- Wir helfen, die Erkrankung besser kennenzulernen und mit ihr umzugehen.
- Betroffenen helfen wir, wieder Ziele zu setzen und zu verfolgen.
- In einem besonders geschützten Bereich im Gartengeschoss bieten wir BewohnerInnen, welche selbst noch nicht die Möglichkeiten haben, ohne eine engmaschige Betreuung zu leben, ein sicheres Zuhause.



VILLA VIE

WIEDER AM LEBEN TEILNEHMEN



Wohlfühlen im Alltag

Psychiatrische Erkrankungen greifen das seelische Gleichgewicht an. Wir erstreben daher Stabilität durch pflegefachliche Begleitung, ärztliche Betreuung und eine angenehm positive Umgebung.

Die angenehme Ausstattung in den Räumlichkeiten der „Villa Vie“ ist auf die menschlichen Sinne abgestimmt.

Die Bewohnerzimmer, welche den persönlichen Rückzugsort darstellen, fallen in ihrer Gestaltung schon beim Betreten durch einen angenehmen Geruch des verarbeiteten **Zirbenholzes** auf, bevor dieses auch optisch wahrgenommen wird. Dieses Holz wirkt sich durch seinen Geruch positiv auf das Wohlbefinden und den Schlaf aus. Sand- und Holzoptik an den Wänden und Möbeln sowie Samtvorhänge an den Fenstern runden die warme, ruhige und besonders reizarme Gestaltung ab.

Der Eingangsbereich und die Flure führen die positive Gestaltung fort, sie sind aber auch lebendig durch eingesetzte Farbakzente.

In der Wohngruppe findet sich zu der Farbgebung das **Zirbenholz** an den Wänden wieder, somit nimmt das Auge die angenehme Optik wahr und auch der Geruch wirkt sich positiv aus. In Holzoptik sind auch die Decken gehalten, hier ist besonders die Akustik berücksichtigt. Abgerundet werden alle Räumlichkeiten durch viel Tageslicht, welches durch die großen Fenster hineingelangt.



Leben mit neuen Zielen

Die „Villa Vie“ bietet:

- ein Zuhause mit Hilfe eines multiprofessionellen Mitarbeiterteams - Pflegekräfte, Therapeuten, Sozialpädagogen, Seelsorger
- ärztliche Betreuung durch psychiatrische Fachärzte, Hausärzte und Psychologen
- Förderung der Alltags- und Sozialkompetenz – Bewältigung alltäglicher Aufgaben, Aufnahme und Pflege von Kontakten, Umgang mit Konflikten

Die „Villa Vie“ liegt zentral zur Solinger Innenstadt, umgeben von Parkflächen. Das Haus ist von den Ballungszentren Köln, Düsseldorf und dem Ruhrgebiet aus gut zu erreichen. Nehmen Sie gern Kontakt mit uns auf, sehen Sie sich die „Villa Vie“ an und erfahren Sie mehr über uns und unser Konzept.

Wir freuen uns auf Sie.



Zirbenholz hat beruhigende Wirkung



Wohnkonzept: Strukturen und warme Farben

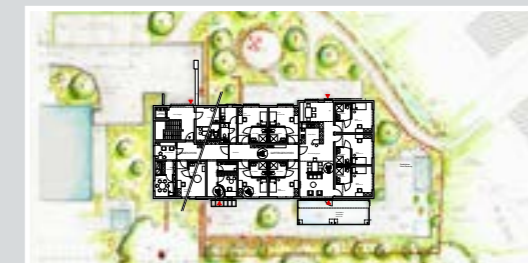

AMBULANTE PFLEGE IM EIGENEN ZUHAUSE

Trotz Hilfebedürftigkeit zu Hause wohnen.
Den Wunsch können wir erfüllen!



Ambulante Pflege

Senioren, Kranke oder Behinderte – viele von ihnen benötigen regelmäßige Betreuung. Oft wollen diese Menschen aber trotzdem zu Hause bleiben, weil sie sich dort sicher und geborgen fühlen. Ein Wunsch, den wir erfüllen können. Sollten Sie oder einer Ihrer Angehörigen in dieser Situation sein, sprechen Sie uns an. Wir beraten Sie schnell, unkompliziert, kompetent und umfassend. Wir erarbeiten ein individuelles

Betreuungsprogramm. Dabei ist oberstes Ziel, die Selbständigkeit, Mobilität und Eigeninitiative der Betroffenen zu fördern. Wir möchten Ihnen oder den Menschen, die Ihnen nahe stehen, neue Lebensfreude geben, indem wir das Vertrauen und die eigenen Fähigkeiten stärken. Und wir möchten, dass Sie dort leben können, wo Sie sich wohlfühlen.

Beispiele aus unserem ambulanten Angebot:

- Erstgespräch
- Hilfe bei der Grundpflege
- Frühstück und Abendbrot richten und anreichen
- Lagern und betten
- Inkontinenzberatung und Versorgung
- Mobilisation
- Besorgung von Rezepten, Medikamenten und Verordnungen (Zusatzkosten)
- Beratung zu Pflegeleistung und Anspruch



- Vermittlung von Haushaltshilfen, Fußpflege und Friseur
- Hauswirtschaftliche Tätigkeiten
- 24 Stunden Rufbereitschaft
- Alltagsbegleitung/-betreuer
- Verhinderungspflege

i Diese Leistungen werden bei Vorliegen einer Pflegestufe direkt mit den Pflegekassen abgerechnet. Fordern Sie ausführliche Unterlagen an oder lassen Sie sich von uns beraten.

Behandlungspflege nach § 37 SGB V:

- Blutdruck- und Blutzuckermessungen
- Verbandswechsel/Wundversorgung
- Injektionen
- Dekubitusversorgung
- Wechsel von Dauerkathetern
- Medizinische Einreibungen
- Pflege von ZVK und Port-Systemen
- An- und Abhängen von Infusionen
- Portversorgung

i Diese Leistungen sind nach Verordnung durch den behandelnden Arzt direkt mit der Krankenkasse abrechenbar.

Weiterhin:

- Pflege schwerstkranker und sterbender Menschen
- Beratung und Hilfe in Krisensituationen
- Pflegekontrollbesuche
- haushaltsnahe Dienstleistungen
- u.v.m.

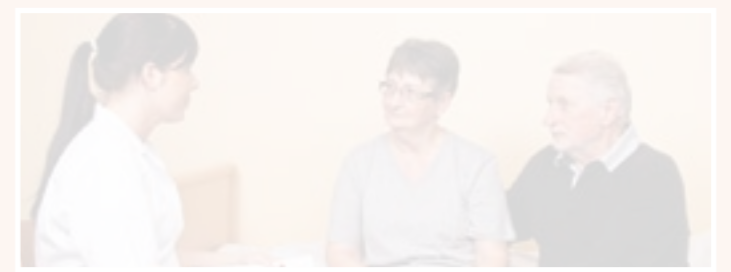

MENÜ-LIEFERSERVICE

FRISCH, SCHNELL, LECKER



Gesund essen – Gesund bleiben.
Wir wünschen Ihnen einen
guten Appetit!

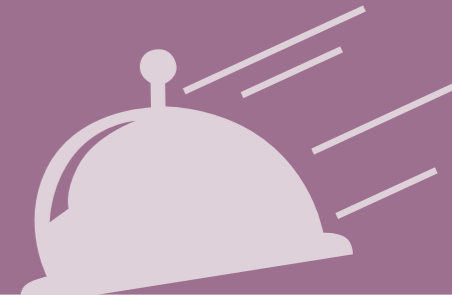

Frisch auf den Tisch

Abwechslungsreich und ausgewogen stellt sich unsere Menüauswahl dar:

- Wir liefern täglich frisch gekochtes, warmes Mittagessen aus eigener Produktion.
- Klassische deutsche Rezepte, aber auch kulinarische Köstlichkeiten sind unsere Stärke.
- Die Portionen werden in wiederverwertbarem Porzellangeschirr geliefert.
- Das Geschirr kann auch in der Mikrowelle zum Erwärmen genutzt werden.
- Das Speisenangebot besteht aus Vollkost und leichter Vollkost. Bei Bedarf bieten wir Ihnen auch vegetarische Mahlzeiten an.
- Das Angebot wird durch eine reichhaltige Auswahl an Molkereiprodukten sowie Obst und Gemüse ergänzt.
- Es besteht keine tägliche Abnahmepflicht. Sie können aus dem wöchentlichen Speiseplan auswählen.
- Sie können bequem durch Abbuchung oder Überweisung zahlen.
- In Kombination mit unserem ambulanten Pflegedienst liefern wir auch Frühstück, Abendessen und Zwischenmahlzeiten.
- Für Ihre Feiern oder Veranstaltungen liefern wir gern nach Ihren Wünschen zusammengestellte Buffets.

i **Interesse?** Sprechen Sie uns an! Oder schauen Sie im Internet: www.eac-solingen.de



EV. WOHN- UND PFLEGEZENTRUM
CRONENBERGER STRASSE
GEPFLEGT LEBEN · QUALIFIZIERT BETREUT

Evangelisches Altencentrum
Cronenberger Straße
gemeinnützige GmbH
Cronenberger Straße 34-42
42651 Solingen

Tel. 0212.22 25 80

Fax 0212.22 25 199

eac@eac-solingen.de

www.eac-solingen.de

Sprechen Sie mit uns!

Telefonische Auskunft erhalten Sie

werktags von 9.00 - 16.00 Uhr.

Zu einem persönlichen Beratungsgespräch stehen wir Ihnen nach Vereinbarung gern zur Verfügung.

Wenn Sie weitere Fragen haben, rufen Sie uns einfach an, oder besuchen Sie uns in unserer Einrichtung – ganz unverbindlich.

Wir beraten Sie gerne!

Mitglied der Diakonie
Rheinland-Westfalen-
Lippe e.V.

